



STÁTNÍ FOND ŽIVOTNÍHO PROSTŘEDÍ
ČESKÉ REPUBLIKY



OPERAČNÍ PROGRAM
ŽIVOTNÍ PROSTŘEDÍ



EVROPSKÁ UNIE
Fond soudržnosti

Pro vodu,
vzduch a přírodu

PRŮBĚH VÝSTAVBY „ČISTÁ JIZERA I“



MĚSTO TURNOV



MĚSÍČNÍ ZPRÁVA č.19

Listopad 2010

1. Účastníci výstavby:

<i>Projekt:</i>	Čistá Jizera I - Turnov
<i>Investor:</i>	VHS Turnov
<i>Poskytovatel podpory:</i>	SFŽP ČR
<i>Správce stavby:</i>	Ing. Pavel Krajčovič - SGS Czech Republic, s.r.o.
<i>TDI:</i>	Petr Nápravník - SGS Czech Republic, s.r.o.
<i>Dodavatel:</i>	Eurovia, a.s., OZ Čechy západ Jan Pavlíček
<i>Projektant:</i>	Petr Veselý Aquecon s.r.o., Teplice

2. Náklady stavby: 248 500 388,89 Kč bez DPH
297 528 325,69 Kč vč. DPH (část 19%, část 20%)

3. Termíny realizace: Předání staveniště: 16.4.2009
Zahájení stavby: 20.4.2009
Ukončení stavby: 30.9.2011

4. Hlášení o postupu prací:

4.1 Stav fakturace po objektech za monitorované období:
viz. Příloha 11.1

4.2 Průběh realizované činnosti po objektech:

a/ SO 01 – Rekonstrukce stoky RA – ul. Skálava, Žižkova, Alej Legií

- **Žižkova ulice, Alej Legií** : kanalizace kompletně dokončena, v ulici Žižkova jsou položeny asfalty bez obrusné vrstvy (finální vrstva bude provedena na jaře r. 2011)
- **Husova ulice** kanalizace kompletně dokončena, asfalty jsou položeny bez obrusné vrstvy po ulici Rokycanovu (finální vrstva bude provedena na jaře r. 2011).
- **Koněvova RA1**
Práce pokračují Koněvovou ulicí směrem k Zelené cestě.
- **Zborovská RA2**
V I. etapě byly práce na rekonstrukci kanalizace kompletně dokončeny (od Zelené cesty k vodojemům na Károvsku). V úseku I. etapy pokračuje navazující investice města Turnova . Na akci proběhl sedmý kontrolní den.
- **Jeronýmová RA-8**
Zahájeny práce na rekonstrukci kanalizační stoky.

b/ SO 02- Rekonstrukce stoky RB

- **SO 02 RB 5. Května**
Práce pokračují třetí etapou od vodárny k nemocnici.
- **Rokycanova RB2**
Zahájeny práce na rekonstrukci kanalizační stoky.

b/ SO 06 – Rekonstrukce stok RD, RD 1 – ul. 1. Máje – dokončeno

c/ SO 07 – Odlehčovací stoky OS OK 2, OS OK 3 – práce ukončeny

- **Košský trh**

Zhotovitel dokončil trubní část stoky. Zbývá dokončit výustní objekty – bude provedeno na jaře 2011.

d/ SO 04 – Rekonstrukce stoky RF – ul. Palackého

- **ulice Palackého** - dokončeno

- **ulice Jiráskova** - dokončeno

e/ SO 03 – Rekonstrukce stoky RC2 – ul. Na Stebni

- **ulice Na Stebni**

Zhotovitel dokončil pokládku kanalizačního potrubí v ul. Na Výšince, práce v ul. Hruboskalská a Valdštejská na stokách dokončeny - příprava pro pokládku povrchů.

f/ SO 08 – Přeložky sítí

- **Žižkova ulice** - dokončeno

- **ulice 1. Máje** - dokončeno.

- **ulice Na Stebni** – dokončeno

- **Hruboskalská** – dokončeno

- **Valdštejská** – dokončeno

- **Husova ulice** – dokončeno

g/ SO 1.5b – řady A, B, ulice U Tří svatých, Vrchhůra - dokončeno.

h/ SO 1.9 – KoBuDo - dokončeno

i/ SO 1.2 – Nudvojovice - dokončeno

j/ SO 1.4 – Palackého ul. Vnitroblok – dokončeno

k/ Tázlerova x Vejrichova - dokončeno

l/ SO 1.5b Na Kamenci

Pokračují práce na trase A 1-1. Práce na stoce A1 dokončeny, trasa A nahoru do centra, od ulice Bezejmenné bude provedena v příštím roce / kolize inženýrských sítí /. Trasa v ul. Bezejmenné v úvozu přerušena z klimatických důvodů do jara, nutná přeložka vodovodního řadu.

4.3 Průměrný stav pracovníků a techniky na staveništi:

- listopad 2010 : 8 THP, 64 dělníků, 17 strojníků

4.4 Kontrola harmonogramu – časové ztráty, nehody, apod.

Ke dni zpracování této zprávy nebyly zjištěny časové ztráty oproti harmonogramu způsobené činností zhotovitele, či vlivem klimatických podmínek. Se zhotovitelem bylo projednáno posílení kapacit a mechanizace, zatím nejsou známy skutečnosti, které by bránily dokončení jednotlivých etap v termínech dle HMG. Dílčí harmonogramy jsou upravovány po dohodě vzhledem k potřebám VHS a MÚ.

4.5 Plnění úkolů z kontrolních dní

Ve sledovaném měsíci došlo k aktualizaci HMG všech akcí. Tyto se průběžně vyhodnocují na kontrolních dnech a pracovních poradách stavby. V současné době jsou úkoly průběžně plněny ve stanovených termínech, resp. podle upravených HMG.

5. Projednání ostatních skutečností

Stoka F : proběhly jednání ohledně odvedení balastních vod z dotčené oblasti

Na Stebni : přístupna z ulice Dvořákova, objízdné trasy vyznačeny. Práce pokračují dle HMG.

Zborovská : s ředitelkou mateřské školky projednán postup prací v oblasti školky.

Husova bytové domy : byly provedeny kamerové prohlídky k určení stavu kanalizace

Fr.Kavana : proběhla kamerová zkouška –zahájení prací na reko.kanalizace 1.12.2010.

K.Vika : proběhla kamerová zkouška – zahájení prací na rekonstrukci kanalizace naplánováno od 3.1.2011.

6. Organizační záležitosti

V daném období nedošlo k žádným organizačním změnám.

6.1 Přehled uskutečněných kontrolních dní:

KDS č. 28 25.11.2010

6.2 Harmonogram kontrolních dní pro další sledované období:

KDS č. 29 16.12.2010

6.3 Změny v organizační struktuře:

Ve sledovaném období nedošlo ke změně v organizační struktuře.

7. Způsob propagace, zdroje financování:

Tiskové zprávy – při podpisech smluv o dílo, při slavnostních zahájeních, průběžné dle potřeby 2-3x měsíčně. Komunikace a konzultace s médii na místní, regionální, krajské a celostátní úrovni – letáky a billboardy – webové stránky města Turnovu – propojené odkazy na Čistou Jizeru a VHS Turnov. Webové stránky VHS Turnov s odkazy na webové stránky měst.

8. Specifické problémy stavby:

Jednání s vlastníky pozemků, jenž mají návaznost na projekt Čistá Jizera, jsou řešeny individuálně a operativně.

9. Měsíční prostavěnost k 30.11.2010:

12 061 068,83 Kč bez DPH z SOD

14 473 282,60.-Kč vč. DPH

10. Změny vůči PD:

K fakturaci nebyly vystaveny za měsíc listopad žádné změnové listy.

11. Přílohy:

11.1 Příloha 11.1 – Stav fakturace Turnov – listopad 2010

11.2 Příloha 11.2 – Graf plnění finančního plánu – listopad 2010

11.3 Příloha 11.3 – Fotodokumentace stavby – výběr

Vypracoval: Petr Nápravník - TDI Turnov – 30.11.2010
Finalizace: Ing.Pavel Krajčovič – Správce stavby

Označení dle SoD	Ozn.objektu dle SFŽP	Objekt	Celková cena bez DPH / Kč /	Za období dle SoD	Od počátku celkem	%	Zůstatek
		Stavební objekty celkem	240 150 388,89	11 981 068,83	185 680 436,58	77,3%	54 469 952,31
Dostavby:	ČJ I - 1.1	Výstavba:	93 426 598,70	2 684 008,89	68 850 683,58	73,7%	24 575 915,12
1.5b	Durychov	ČJ I - 1.1.01 Dostavba Durychov	6 092 559,49	-	6 092 559,27	100,0%	0,22
1.3b	Hrušnice-Károvsko	ČJ I - 1.1.02 Hrušnice - Károvsko	14 074 689,90	-	1 933 346,84	13,7%	12 141 343,06
1.3a	Hruš.-Kár. - stoka F	ČJ I - 1.1.03 Hrušnice - stoka F	2 244 818,11	-	850 238,85	37,9%	1 394 579,26
1.9	Kobylka Bukovina Dolánky	ČJ I - 1.1.04 KO - BU - DO_ČS 2, 3, 6	4 450 425,39	-	4 450 425,39	100,0%	-
		ČJ I - 1.1.05 KO - BU - DO_výtlač V2,V3,V6	1 875 095,80	-	1 875 095,80	100,0%	-
		ČJ I - 1.1.06 KO - BU - DO_řad B,vč.připojek	12 571 726,41	232 848,72	12 571 726,39	100,0%	0,02
		ČJ I - 1.1.07 KO - BU - DO_řad C,vč.připojek	9 525 779,92	-	9 525 779,94	100,0%	0,02
		ČJ I - 1.1.08 KO - BU - DO_řad D,vč.připojek	5 265 333,44	640 231,00	5 265 333,45	100,0%	0,01
		ČJ I - 1.1.09 KO - BU - DO_řad E,vč.připojek	2 764 014,13	-	2 764 014,13	100,0%	-
1.5a	Na Kamenci	ČJ I - 1.1.10 Na Kamenci	10 049 236,98	1 810 929,17	6 748 578,38	67,2%	3 300 658,60
1.1	Na Stebni	ČJ I - 1.1.11 Na Stebni	7 824 120,02	-	84 786,00	1,1%	7 739 334,02
1.2	Nudvojovice	ČJ I - 1.1.12 Nudvojovice	13 835 958,37	-	13 835 958,40	100,0%	0,03
1.4	Palackého	ČJ I - 1.1.13 Palackého	2 852 840,74	-	2 852 840,74	100,0%	-
Rekonstrukce	ČJ I - 1.2	Rekonstrukce:	130 697 552,10	8 392 290,37	106 204 731,51	81,3%	24 492 820,59
SO 01	Řady A,L	ČJ I - 1.2.01 SO 01 - RP - řady A 1-8	19 998 173,07	3 112 737,20	9 834 890,07	49,2%	10 163 283,00
		ČJ I - 1.2.02 SO 01 - RP - řady A	19 014 030,47	-	18 974 723,87	99,8%	39 306,60
		ČJ I - 1.2.03 SO 01 - RP - řady L	3 494 287,61	-	275 610,60	7,9%	3 218 677,01
SO 02	Řady B	ČJ I - 1.2.04 SO 02 - RP - řady B	13 458 976,68	3 581 672,95	10 076 952,46	74,9%	3 382 024,22
SO 03	Řady C	ČJ I - 1.2.05 SO 03 - RP - řady C	10 704 221,53	418 900,00	9 314 457,74	87,0%	1 389 763,79
SO 04	Řady Z,F	ČJ I - 1.2.06 SO 04 - RP - řady Z, F	3 061 629,36	-	3 061 629,36	100,0%	-
SO 06	Řady D,E,G	ČJ I - 1.2.07 SO 06 - RP - řady D, E, G	4 941 926,20	-	4 056 023,31	82,1%	885 902,89
SO 07	Řady T,OK,KS	ČJ I - 1.2.08 SO 07 - RP - řady T	1 789 581,46	-	1 789 581,19	100,0%	0,27
		ČJ I - 1.2.09 SO 07 - RP - řady OK	13 824 938,31	582 508,00	13 674 874,17	98,9%	150 064,14
		ČJ I - 1.2.10 SO 07 - RP - řady KS	11 639 235,03	-	11 639 235,34	100,0%	0,31
SO 08	Přeložky IS	ČJ I - 1.2.11 SO 08 - RP - Přeložky v 1-4	7 495 953,28	234 002,22	7 301 768,80	97,4%	194 184,48
		ČJ I - 1.2.12 SO 08 - RP - Přeložky v 5-6	19 044 306,60	462 470,00	14 222 760,10	74,7%	4 821 546,50
		ČJ I - 1.2.13 SO 08 - RP - Přeložky IS	2 230 292,50	-	1 982 224,50	88,9%	248 068,00
REK - kan. připojky	ČJ I - 1.3	Rekonstrukce - připojky:	16 026 238,09	904 769,57	10 625 021,49	66,3%	5 401 216,60
	Připojky k SO 01	ČJ I - 1.3.01 SO 01 - RP - řady A, L	7 889 428,66	210 458,82	3 850 294,93	48,8%	4 039 133,73
	Připojky k SO 02	ČJ I - 1.3.02 SO 02 - RP - řady B	3 041 528,21	273 214,16	1 864 607,46	61,3%	1 176 920,75
	Připojky k SO 03	ČJ I - 1.3.03 SO 03 - RP - řady C	2 380 194,68	421 096,59	2 351 636,24	98,8%	28 558,44
	Připojky k SO 04	ČJ I - 1.3.04 SO 04 - RP - řady Z, F	720 776,92	-	720 776,92	100,0%	-
	Připojky k SO 06	ČJ I - 1.3.05 SO 06 - RP - řady D, E, G	1 994 309,62	-	1 837 705,94	92,1%	156 603,68
		ČJ I - 1.4 Inženýrská kompletační činnost - IKČ	2 350 000,00	80 000,00	2 206 331,00	93,9%	143 669,00
		ČJ I - 1.5 Rezerva	6 000 000,00	-	1 852 822,30	30,9%	4 147 177,70
		Základ DPH 19%	67 214 097,57	-	-	-	-
		Celkem cena s DPH 19%	79 984 776,11	-	-	-	-
		Základ DPH 20%	181 286 291,32	12 061 068,83	-	-	-
		Celkem cena s DPH 20%	217 543 549,58	14 473 282,60	-	-	-
		Celkem celkem s DPH	297 528 325,69	14 473 282,60	-	-	-

Příloha 11.2 Graf plnění finančního plánu - k 30.11.2010 **TURNOV**

01/10		02/10		03/10		04/10		05/10		06/10		07/10	
HMG	Skut.	HMG	Skut.	HMG	Skut.	HMG	Skut.	HMG	Skut.	HMG	Skut.	HMG	Skut.
1,25	3,84	2,31	6,48	7,75	11,02	14,49	9,55	14,60	10,06	15,68	9,73	15,75	11,72

08/10		09/10		10/10		11/10		12/10		CELKEM		
HMG	Skut.	HMG	Skut.	HMG	Skut.	HMG	Skut.	HMG	Skut.	HMG	Skut.	plnění
15,83	14,47	14,87	10,94	14,26	23,00	11,16	12,06	0,00	0,00	82,27	122,87	149,3%

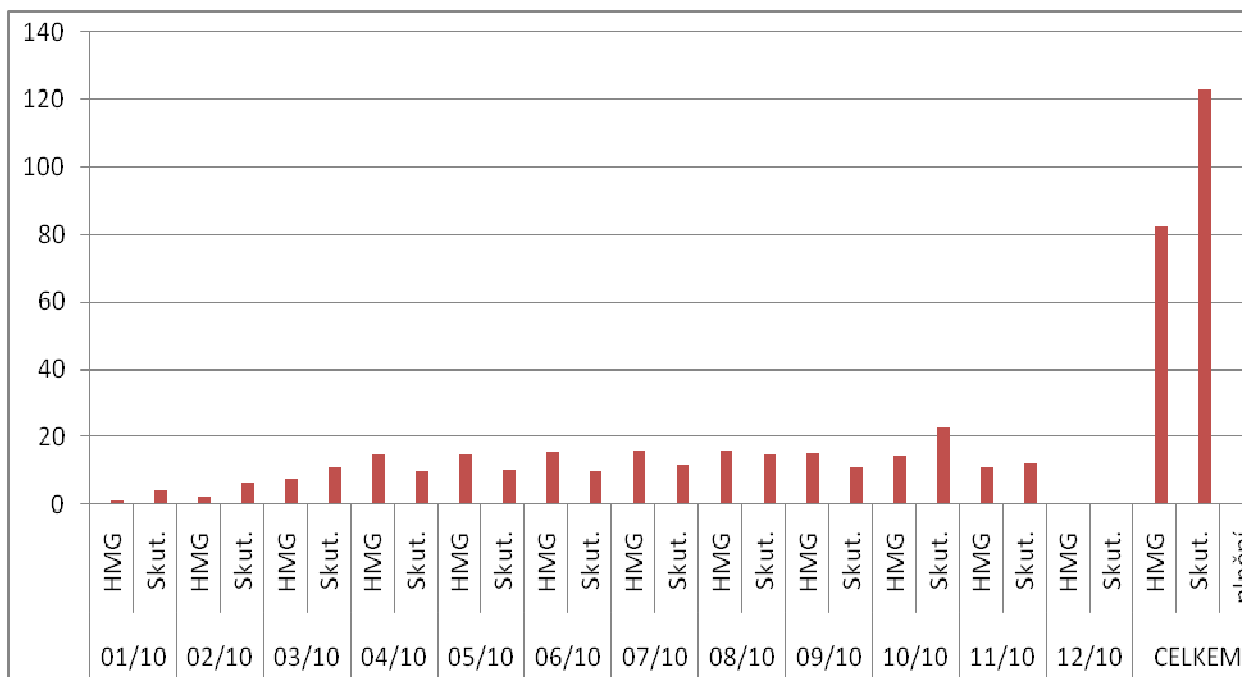

Na Kamenci

Afaltování **Třešňová** ulice - 1



Celkový pohled v ulici **Třešňová** - 2



Výkopové práce na konci ulice **Třešňová** u domu 1867



Celkový pohled v ulici **Třešňová** - 3



Na Stebni

Hruboskalská – spodní část



Hruboskalská – horní část



Výkopové práce Valdštejská ulice



Křižovatka Na Stebni x Valdštejská



Jeronýmova ulice

Zahájení prací



Výkopové práce u Markovy knihovny



Hutnění



Celkový pohled



5.května

Voda v trati kanalizace

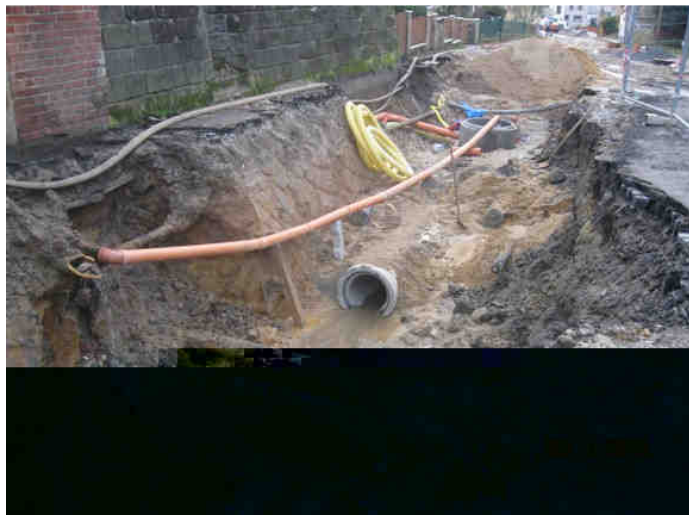

Řešení v místě konfliktu



Pohled směr nemocnice



Pohled na staveniště směr centrum



KoBuDo

Kobylka povrchy - 1



Kobylka povrchy - 2



Bukovina povrchy - 2



Bukovina povrchy - 2

